

 	 <i>Ministero dell'Istruzione</i> Ufficio Scolastico Regionale per il Lazio Istituto Comprensivo Statale "Sandro Pertini" Via V. Cuoco,63 – 00013 Fonte Nuova (RM) Tel. 0690 59089 - C.F. 97197470582 - C.M. RMIC87800R ✉ rmic87800r@istruzione.it ✉ rmic87800r@pec.istruzione.it - https://www.icsandropertinifontenuova.edu.it/	 
--	---	--

CUP: F39J21017710006

CODICE PROGETTO: 13.1.1A-FESR-PON-LA-2021-51

TITOLO: Cablaggio strutturato e sicuro all'interno degli edifici scolastici

OGGETTO: OGGETTO: Determina avvio della procedura di adesione alla Convenzione Consip "Reti locali 7" - Progetto PON-FESR- REACT EU- "– Avviso pubblico prot.n. 20480 del 20/07/2021 per la realizzazione di reti locali, cablate e wireless, nelle scuole Fondi Strutturali Europei – Programma Operativo Nazionale "Per la scuola, competenze e ambienti per l'apprendimento" 2014-2020. Asse II - Infrastrutture per l'istruzione – Fondo Europeo di Sviluppo Regionale (FESR) – REACT EU. Asse V – Priorità d'investimento: 13i – (FESR) "Promuovere il superamento degli effetti della crisi nel contesto della pandemia di COVID-19 e delle sue conseguenze sociali e preparare una ripresa verde, digitale e resiliente dell'economia" – Obiettivo specifico 13.1: Facilitare una ripresa verde, digitale e resiliente dell'economia - Azione 13.1.1 "Cablaggio strutturato e sicuro all'interno degli edifici scolastici" – Avviso pubblico prot.n. 20480 del 20/07/2021 per la realizzazione di reti locali, cablate e wireless, nelle scuole.

IL DIRIGENTE SCOLASTICO

VISTO l'avviso prot. n. AOODGEFID/20480 del 20 luglio 2021 "Reti locali, cablate e wireless, nelle scuole", che qui integralmente si richiama, si comunica che, a seguito dell'approvazione delle graduatorie con decreto del Direttore della Direzione Generale per i fondi strutturali per l'istruzione, l'edilizia scolastica e la scuola digitale 14 ottobre 2021, n. 333, la proposta presentata da codesta istituzione scolastica risulta ammessa a finanziamento a valere sulle risorse del Programma operativo nazionale "Per la Scuola – Competenze e ambienti per l'apprendimento" 2014-2020–Asse II – Infrastrutture per l'istruzione – Fondo Europeo di Sviluppo Regionale (FESR) – React EU. L'istituzione scolastica in indirizzo è, pertanto, autorizzata a procedere con la realizzazione delle relative attività.

VISTA la nota Prot. AOODGEFID/ 0000019 del 03/01/2022 autorizzazione progetto: **13.1.1A-FESR-PON-LA-2021-51** Programma Operativo Nazionale "Per la scuola, competenze e ambienti per l'apprendimento" 2014-2020. Asse II - Infrastrutture per l'istruzione – Fondo Europeo di Sviluppo Regionale (FESR) – REACT EU. Asse V – Priorità d'investimento: 13i – (FESR) "Promuovere il superamento degli effetti della crisi nel contesto della pandemia di COVID-19 e delle sue conseguenze sociali e preparare una ripresa verde, digitale e resiliente dell'economia" – Obiettivo specifico 13.1: Facilitare una ripresa verde, digitale e resiliente dell'economia - Azione 13.1.1 "Cablaggio strutturato e sicuro all'interno degli edifici scolastici"– Avviso pubblico prot.n. 20480 del 20/07/2021 per la realizzazione di reti locali, cablate e wireless, nelle scuole.

VISTO il decreto di formale assunzione in bilancio Prot. 0000051/U del 09/01/2022;

VERIFICATA l'esistenza di una Convenzione Consip per la fornitura di prodotti e la prestazione di servizi relativi alla realizzazione, manutenzione e gestione di reti locali per le PPAA denominata "Reti Locali 7";



PRESO ATTO della documentazione e dell'iter procedurale di adesione alla sopraindicata convenzione;

RITENUTO che è prioritariamente necessario avviare la fase di valutazione che prevede l'invio al Fornitore di una "Richiesta di valutazione" al fine di analizzare nel dettaglio le opere da realizzare, le infrastrutture, gli strumenti tecnici da acquistare e i costi da sostenere;

DETERMINA

- L'avvio della procedura finalizzata all'adesione alla Convenzione Consip "Reti Locali 7", procedendo all'invio di un ordinativo non vincolante di importo zero per la "Richiesta di valutazione" al fornitore VODAFONE ITALIA S.P.A";
- L'adesione effettiva avverrà esclusivamente a seguito di valutazione in termini di fattibilità tecnica ed economica del progetto preliminare rispetto alle reali esigenze dell'Amministrazione.

Si precisa che dovendo procedere a rispettare i termini previsti per l'impegno di spesa entro il **31/03/2022**, la risposta dovrà pervenire entro i **15 giorni** dalla presente, in caso di risposta deserta l'amministrazione procederà in maniera autonoma.

Ai sensi dell'Art. 31 del Decreto legislativo. n. 50/2016 e ss.mm.ii. e dell'Art. 5 della Legge 7 agosto 1990, n. 241 viene individuato quale Responsabile del Procedimento il Dirigente Scolastico **Adelaide Silvi**.

Per l'obbligo della trasparenza e della massima divulgazione, tutti i documenti di interesse comunitario relativi allo sviluppo dei progetti saranno resi visibili sul sito web e all'Amministrazione Trasparente di questo Istituto

IL DIRIGENTE SCOLASTICO
Adelaide Silvi

Allegati:

- 1) Planimetrie Edifici

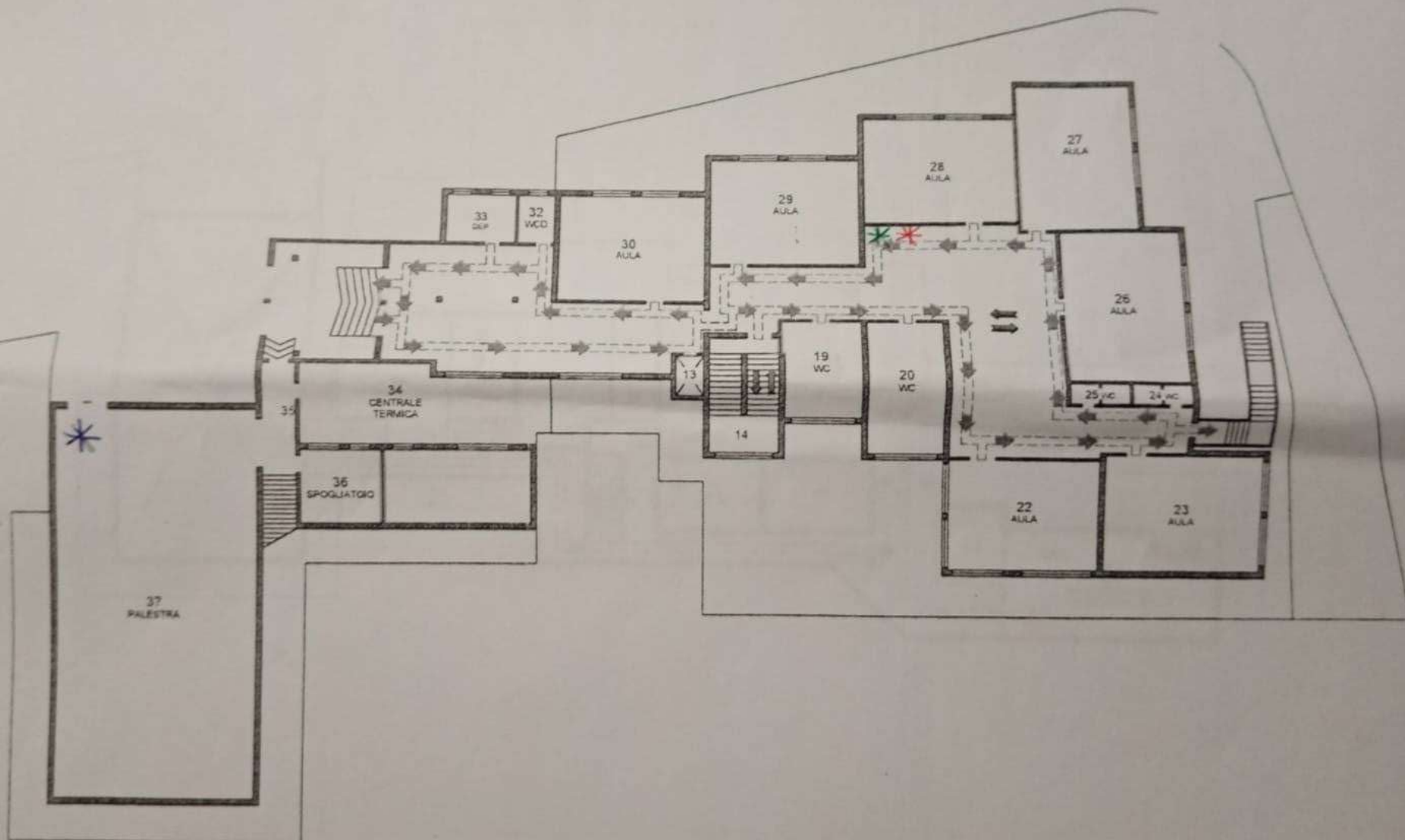

LINEE GUIDA

- 

PERCORSO VERDE
PERCORSO DI SPOSTAMENTO SUL PIANO
SEGUIRE LA DIREZIONE INDICATA TENENDO LA DESTRA E IL PIU' POSSIBILE VICINO ALLA PARETE
- 

ATTRAVERSAMENTO PERCORSO
INDICANO IL PUNTO DI ATTRAVERSAMENTO DEL PERCORSO PRINCIPALE
DARE SEMPRE LA PRECEDENZA A CHI PROCEDE SU PERCORSO PRINCIPALE (VERDE)
- 

PERCORSO ROSSO
PERCORSO A RISCHIO DI PASSAGGIO ALTRUI
VERIFICARE CHE LA VIA SIA LIBERA PRIMA DI IMPEGNARLA
DARE SEMPRE LA PRECEDENZA A CHI PROCEDE SUL PERCORSO VERDE
- 

ACCESSO ED USCITA DEI LOCALI
SITUAZIONE A RISCHIO DI PASSAGGIO ALTRUI
VERIFICARE CHE LA VIA SIA LIBERA PRIMA DI IMPEGNARLA, E SEGUIRE LE SEGUENTI DISPOSIZIONI:
1- DARE LA PRECEDENZA A CHI PROCEDE SUL PERCORSO PRINCIPALE

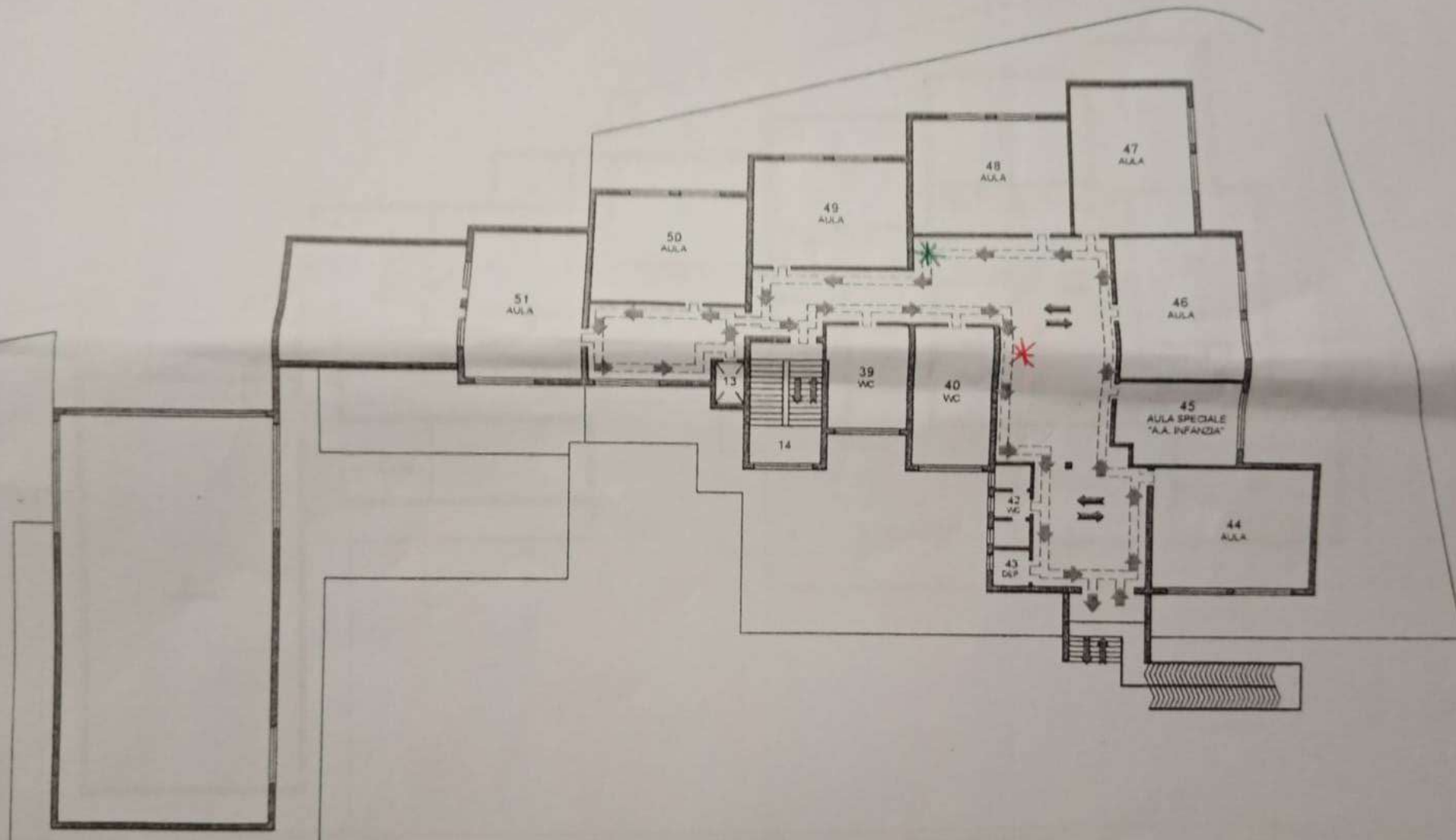

LINEE GUIDA

 **PERCORSO VERDE**
PERCORSO DI SPOSTAMENTO SUL PIANO.
SEGUIRE LA DIREZIONE INDICATA TENENDO LA DESTRA E IL PIU' POSSIBILE VICINO ALLA PARETE

 **ATTRAVERSAMENTO PERCORSO:**
INDICANO IL PUNTO DI ATTRAVERSAMENTO DEL PERCORSO PRINCIPALE.
DARE SEMPRE LA PRECEDENZA A CHI PROCEDE SU PERCORSO PRINCIPALE (VERDE)

 **PERCORSO ROSSO.**
PERCORSO A RISCHIO DI PASSAGGIO ALTRUI.
VERIFICARE CHE LA VIA SIA LIBERA PRIMA DI IMPEGNARLA.
DARE SEMPRE LA PRECEDENZA A CHI PROCEDE SUL PERCORSO VERDE

 **ACCESSO ED USCITA DEI LOCALI.**
SITUAZIONE A RISCHIO DI PASSAGGIO ALTRUI.
VERIFICARE CHE LA VIA SIA LIBERA PRIMA DI IMPEGNARLA. E SEGUIRE LE SEGUENTI DISPOSIZIONI:
1- DARE LA PRECEDENZA A CHI PROCEDE SUL PERCORSO PRINCIPALE

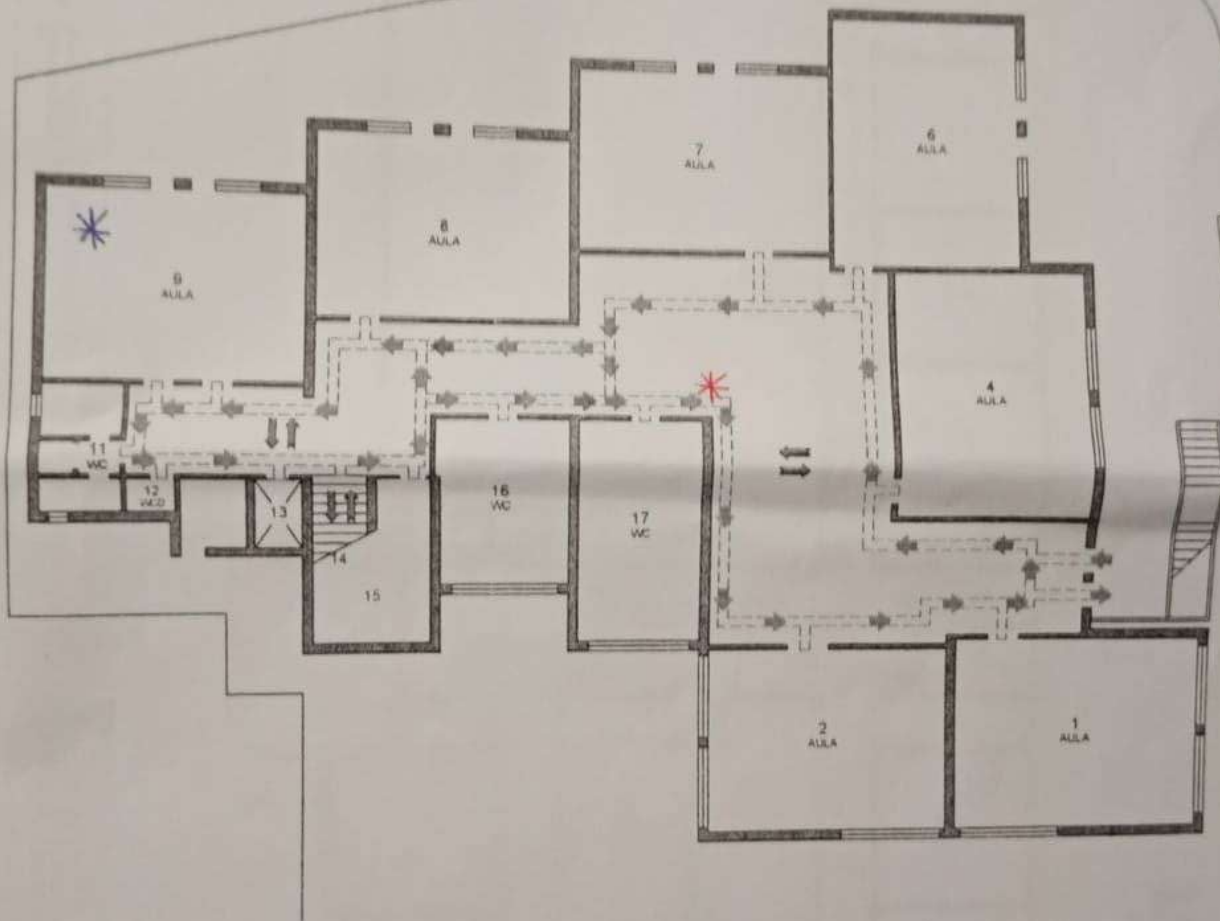

LINEE GUIDA

 **PERCORSO VERDE**
 PERCORSO DI SPOSTAMENTO SUL PIANO.
 SEGUIRE LA DIREZIONE INDICATA TENENDO LA DESTRA E IL PIU POSSIBILE VICINO ALLA PARETE

 **ATTRAVERSAMENTO PERCORSO**
 INDICANO IL PUNTO DI ATTRAVERSAMENTO DEL PERCORSO PRINCIPALE. DARE SEMPRE LA PRECEDENZA A CHI PROCEDE SU PERCORSO PRINCIPALE (VERDE)

 **PERCORSO ROSSO**
 PERCORSO A RISCHIO DI PASSAGGIO ALTRUI. VERIFICARE CHE LA VIA SIA LIBERA PRIMA DI IMPEGNARLA. DARE SEMPRE LA PRECEDENZA A CHI PROCEDE SUL PERCORSO VERDE

 **ACCESSO ED USCITA DEI LOCALI**
 SITUAZIONE A RISCHIO DI PASSAGGIO ALTRUI. VERIFICARE CHE LA VIA SIA LIBERA PRIMA DI IMPEGNARLA. E SEGUIRE LE SEGUENTI DISPOSIZIONI:
 1- DARE LA PRECEDENZA A CHI PROCEDE SUL PERCORSO PRINCIPALE

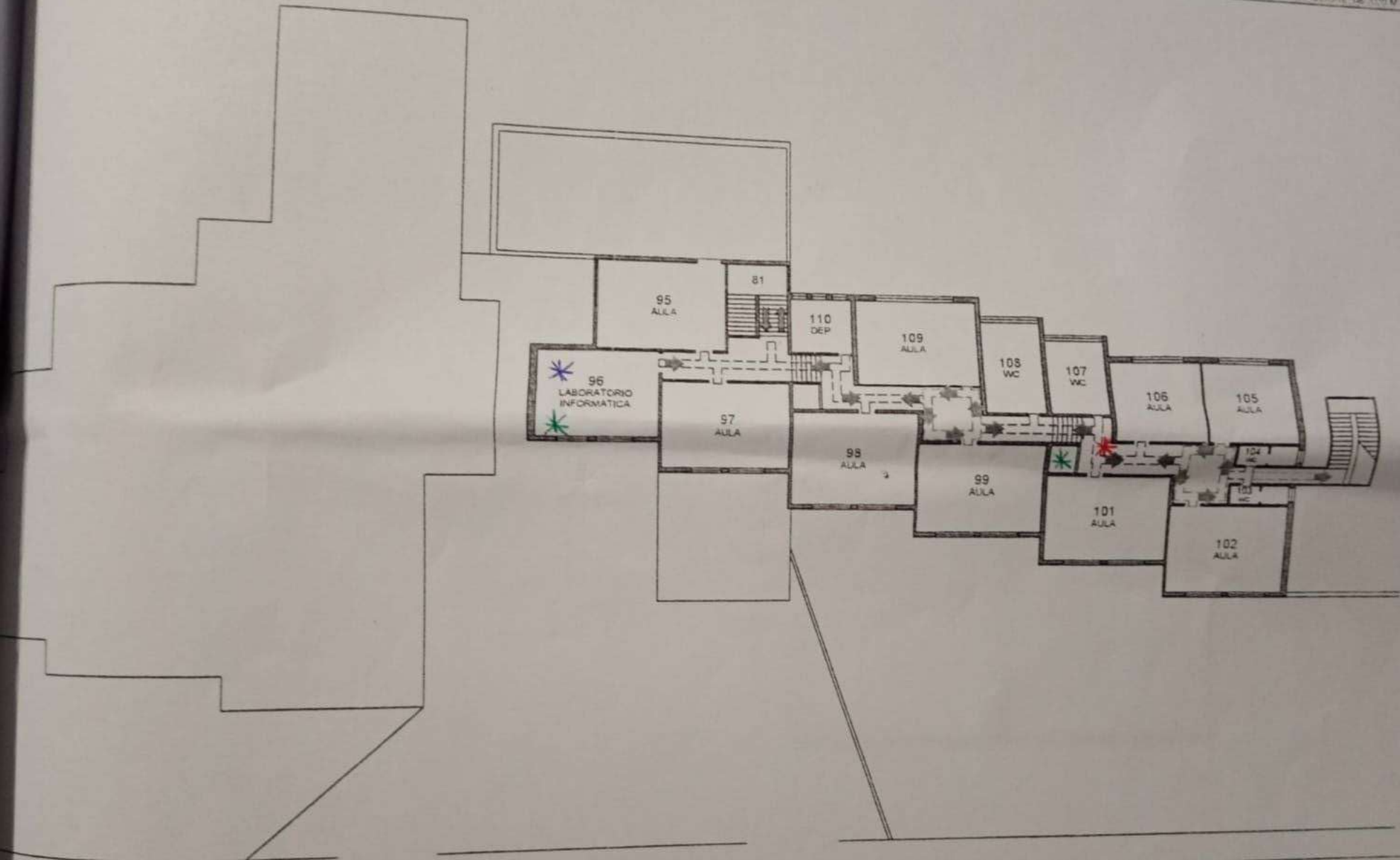

GUIDA



PERCORSO VERDE:
 PERCORSO DI SPOSTAMENTO SUL PIANO.
 SEGUIRE LA DIREZIONE INDICATA TENENDO LA DESTRA E IL PIU' POSSIBILE VICINO ALLA PARETE



ATTRAVERSAMENTO PERCORSO:
 INDICANO IL PUNTO DI ATTRAVERSAMENTO DEL PERCORSO PRINCIPALE.
 DARE SEMPRE LA PRECEDENZA A CHI PROCEDE SU PERCORSO PRINCIPALE (VERDE).



PERCORSO ROSSO:
 PERCORSO A RISCHIO DI PASSAGGIO ALTRUI.
 VERIFICARE CHE LA VIA SIA LIBERA PRIMA DI IMPEGNARLA.
 DARE SEMPRE LA PRECEDENZA A CHI PROCEDE SUL PERCORSO VERDE



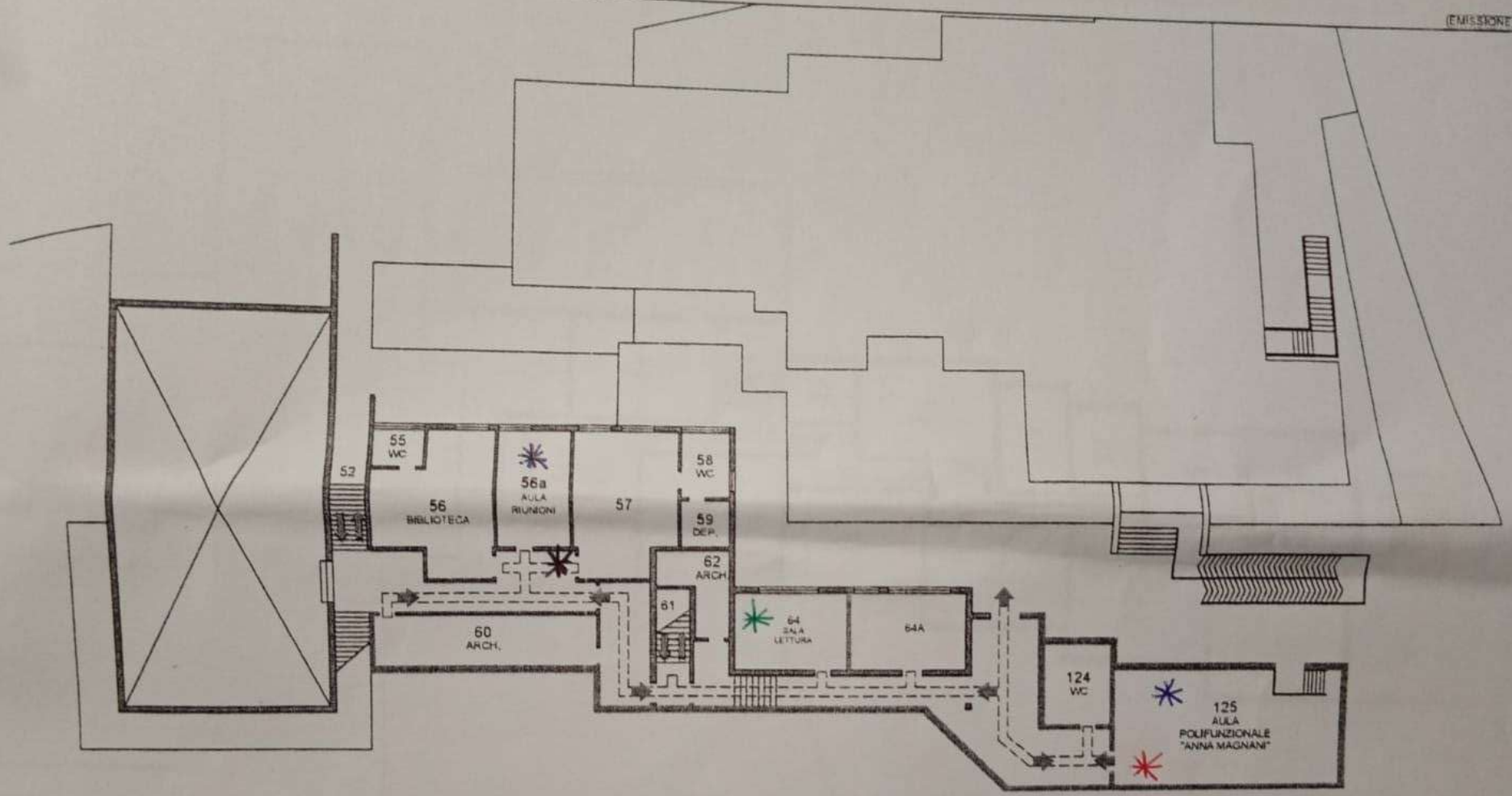

ACCESSO ED USCITA DEI LOCALI:
 SITUAZIONE A RISCHIO DI PASSAGGIO ALTRUI.
 VERIFICARE CHE LA VIA SIA LIBERA PRIMA DI IMPEGNARLA, E SEGUIRE LE SEGUENTI DISPOSIZIONI:
 1- DARE LA PRECEDENZA A CHI PROCEDE SUL PERCORSO PRINCIPALE



LINEE GUIDA

 **PERCORSO VERDE:**
PERCORSO DI SPOSTAMENTO SUL PIANO.
SEGUIRE LA DIREZIONE INDICATA TENENDO LA DESTRA E IL PIU' POSSIBILE VICINO ALLA PARETE

 **ATTRAVERSAMENTO PERCORSO:**
INDICANO IL PUNTO DI ATTRAVERSAMENTO DEL PERCORSO PRINCIPALE.
DARE SEMPRE LA PRECEDENZA A CHI PROCEDE SU PERCORSO PRINCIPALE (VERDE)

 **PERCORSO ROSSO:**
PERCORSO A RISCHIO DI PASSAGGIO ALTRUI.
VERIFICARE CHE LA VIA SIA LIBERA PRIMA DI IMPEGNARLA.
DARE SEMPRE LA PRECEDENZA A CHI PROCEDE SUL PERCORSO VERDE

 **ACCESSO ED USCITA DEI LOCALI:**
SITUAZIONE A RISCHIO DI PASSAGGIO ALTRUI. VERIFICARE CHE LA VIA SIA LIBERA PRIMA DI IMPEGNARLA. E SEGUIRE LE SEGUENTI DISPOSIZIONI:
1- DARE LA PRECEDENZA A CHI PROCEDE SUL PERCORSO PRINCIPALE

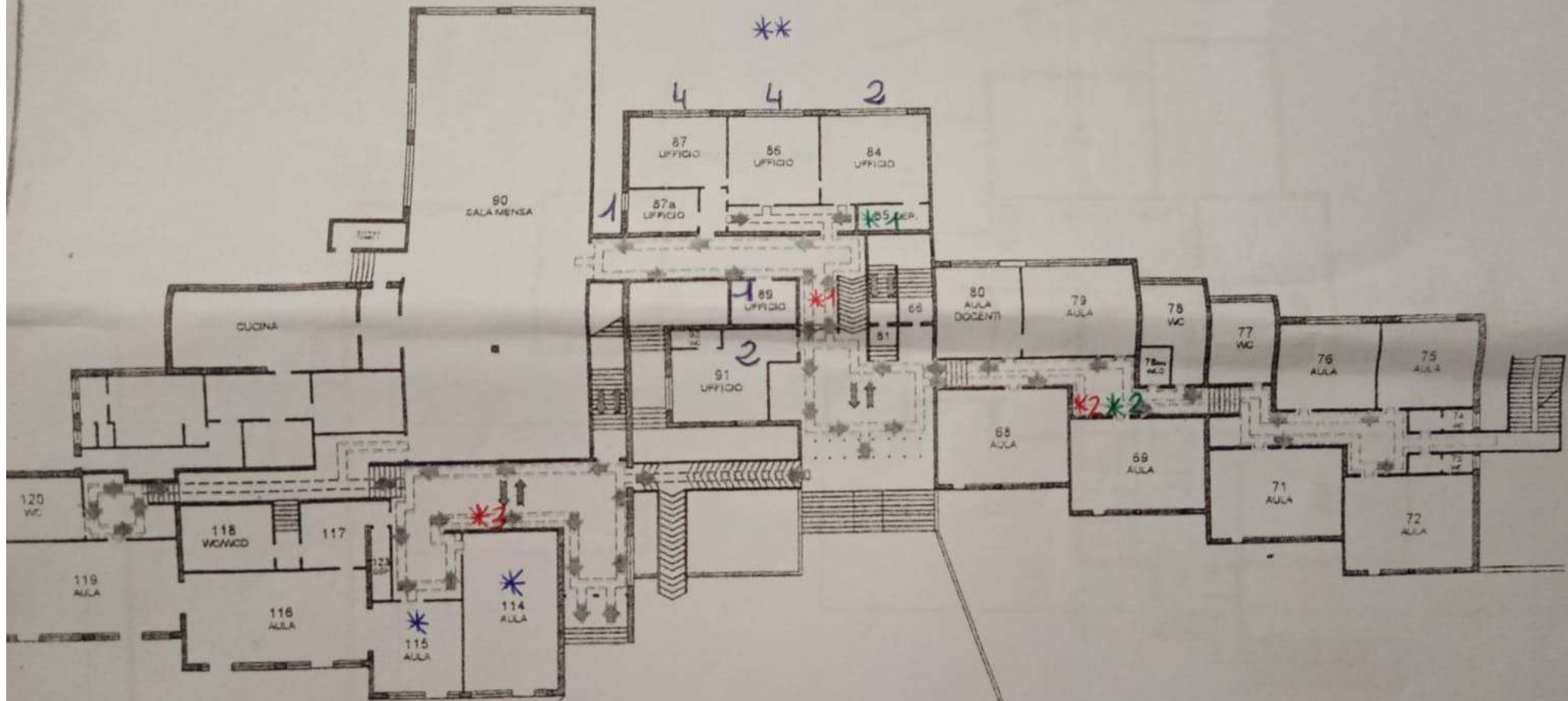

LINEE GUIDA

PERCORSO VERDE
PERCORSO DI SPOSTAMENTO SUL PIANO
SEGUIRE LA DIREZIONE INDICATA TENENDO LA DESTRA E IL PIU' POSSIBILE VICINO ALLA PARETE

ATTRAVERSAMENTO PERCORSO
INDICANO IL PUNTO DI ATTRAVERSAMENTO DEL PERCORSO PRINCIPALE
DARE SEMPRE LA PRECEDENZA A CHI PROCEDE SU PERCORSO PRINCIPALE (VERDE)

PERCORSO ROSSO
PERCORSO A RISCHIO DI PASSAGGIO AL TRUI.
VERIFICARE CHE LA VIA SIA LIBERA PRIMA DI IMPEGNARLA
DARE SEMPRE LA PRECEDENZA A CHI PROCEDE SUL PERCORSO VERDE

ACCESSO ED USCITA DEI LOCALI
SITUAZIONE A RISCHIO DI PASSAGGIO AL TRUI.
VERIFICARE CHE LA VIA SIA LIBERA PRIMA DI IMPEGNARLA E SEGUIRE LE SEGUENTI DISPOSIZIONI:
1- DARE LA PRECEDENZA A CHI PROCEDE SUL PERCORSO PRINCIPALE